COMUNE DI CASTROLIBERO

PIANO STRUTTURALE COMUNALE

LRU n.19 del 16-04-2002 e s.s.m.m. e i.i.

TITOLO:	SCALA:	TAVOLA:
ASSETTO URBANISTICO AMBITI ZONA NORD	1:2000	8 P2

PROGETTISTI:	R.U.P.:	IL SINDACO:
Prof. Arch. MARIANO MARI Ing. Amleto Pastore	Arch. Salvatore Mannarino	Ing.Giovanni Greco

DATA	DESCRIZIONE	APPROVAZIONE	

LEGENDA

LE CITTA'

- LA CITTA' STORICA
- LA CITTA' CONSOLIDATA
- LA CITTA' CONFIGURATA
- LA CITTA' CONFIGURATA RURALE
- LA CITTA' DA CONFIGURARE
- LA CITTA' DA CONFIGURARE CON RILOCALIZZAZIONE PEREQUATIVA
- AMBITO di RECUPERO e RIQUALIFICAZIONE
- AMBITI di TRASFORMAZIONE ORDINARIA e di RIAMMAGLIAMENTO
- AMBITI di TRASFORMAZIONE SPECIALE

SISTEMA PRODUTTIVO

- LA CITTA' PRODUTTIVA CONFIGURATA
- LA CITTA' PRODUTTIVA DA CONFIGURARE
- LA CITTA' TERZIARIA-COMMERCIALE CONFIGURATA
- LA CITTA' TERZIARIA-COMMERCIALE DA CONFIGURARE

SISTEMA FUNZIONALE

ATTREZZATURE COLLETTIVE PUBBLICHE E PRIVATE E SERVIZI COMUNALI ED INTERCOMUNALI

- ESISTENTI
- IN PROGETTO
- SERVIZI PUBBLICI E PRIVATI ESISTENTI
- SERVIZI PUBBLICI E PRIVATI IN PROGETTO

SISTEMA AMBIENTALE

- V1 VERDE PUBBLICO ESISTENTE
- V2 VERDE PUBBLICO IN PROGETTO
- V3 PARCO FLUVIALE CAMPAGNANO-SURDO
- V4 VERDE DI SALVAGUARDIA SISTEMA IDROGEOLOGICO
- V5 VERDE AMBIENTALE CON VALENZA SOCIO-ECONOMICA
- E1 AREE AGRICOLE ad alta specializzazione - (uliveti e vigneti)
- E2 AREE AGRICOLE DI CONTINUITA'
- E3 AREE AGRICOLE CONFIGURATE CON PRESISTENZE INSEDIATIVE
- E4 AREE BOSCATE
- E5 AREE che per condizioni morfologiche, ecologiche, paesaggistico-ambientale ed archeologiche, non sono suscettibili di insediamento
- E6 AREE SOGGETTE AD USI CIVICI E UNIVERSITA' AGRARIE
- VINCOLO FIUMI, TORRENTI E CORSI D'ACQUA AI SENSI DEL DLGS 42/2004
- VINCOLO CIMITERIALE
- VINCOLO IMPIANTO TECNOLOGICO SISTEMA FOGNARIO
- CONFINE CATASTALE
- VIABILITA'
- VIABILITA' DI PREVISIONE
- FASCE DI RISPETTO STRADALE
- VIABILITA' SOGGETTA A RISTRUTTURAZIONE
- VISTE PAESAGGISTICHE
- METANODOTTO
- PERIMETRO ZONA URBANISTICA Z1 (CENTRO STORICO - S.LUCIA - FONTANESI)
- PERIMETRO ZONA URBANISTICA Z2 (FONTANESI - MOTTA)
- PERIMETRO ZONA URBANISTICA Z3 (ANDRIOTTA) - IN ATTUAZIONE DI PAU
- PERIMETRO ZONA URBANISTICA Z4 (CORTOMATERA)
- PERIMETRO ZONA URBANISTICA Z5 (CORTOMATERA - FEUDO)
- PERIMETRO SUB AMBITI
- AREE DESTINATE PER L'UTILIZZAZIONE DELLE EMERGENZE
  - ATS1 (ex ATO1)
  - ATS2 (ex ATO2)
- STRUTTURE ESISTENTI PER L'ACCOGLIENZA DELLA POPOLAZIONE
  - ATS3 (ex ATO3)
  - ATS4 (ex ATO4)
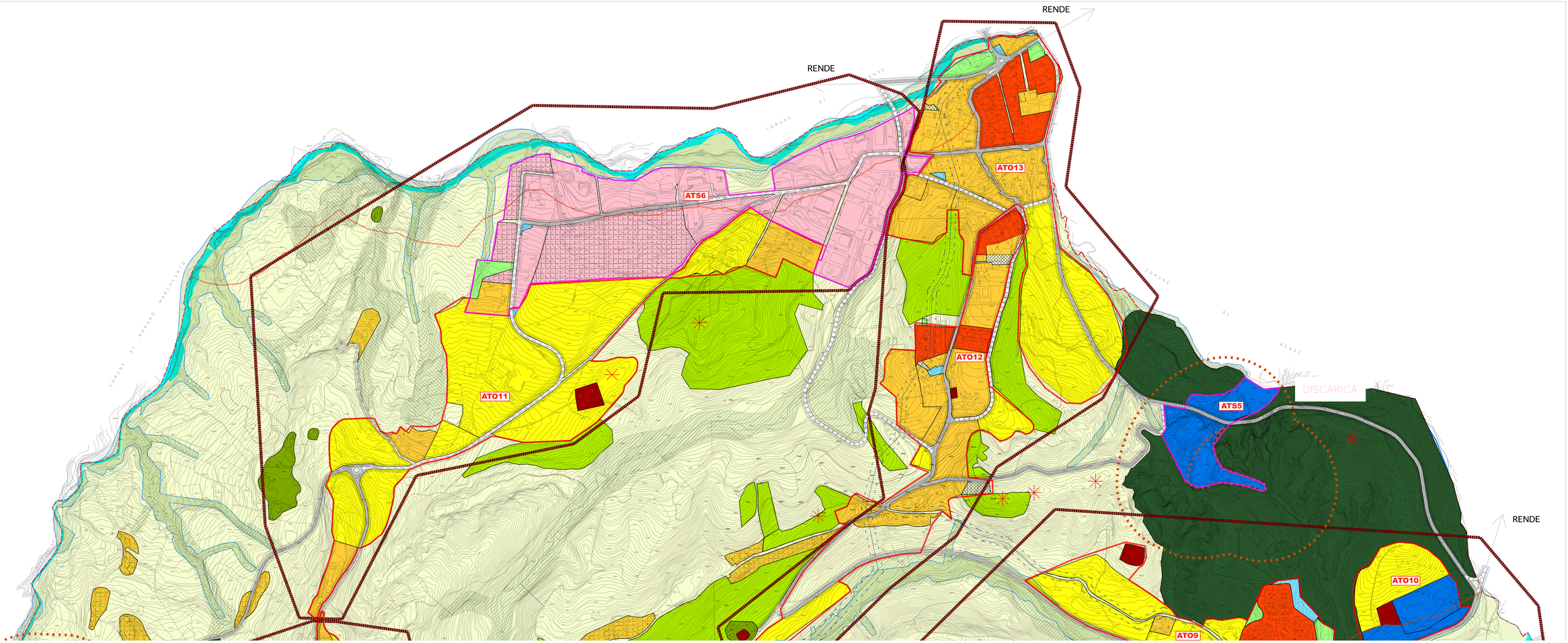
Il presente elaborato non può essere riprodotto o trasmesso senza il consenso scritto dei progettisti